



**Государственная
социальная помощь
в виде набора
социальных услуг**

Набор социальных услуг

Натуральная форма набора социальных услуг	Денежный эквивалент
Лекарственные препараты по рецептам, медицинские изделия, продукты лечебного питания для детей-инвалидов	1 132,03
Путевки на санаторно-курортное лечение для профилактики основных заболеваний	175,12
Бесплатный проезд на пригородном железнодорожном транспорте, а также на междугородном транспорте к месту лечения и обратно	162,59
ИТОГО	1 469,74

Кто имеет право

- инвалиды войны;
- участники Великой Отечественной войны;
- ветераны боевых действий;
- лица, награжденные знаком «Жителю блокадного Ленинграда», лица, награжденные знаком «Житель осажденного Севастополя», лица, награжденные знаком «Житель осажденного Сталинграда»;
- инвалиды;
- дети-инвалиды;
- лица, пострадавшие от воздействия радиации;

Передача информации о лицах, имеющих право на набор социальных услуг

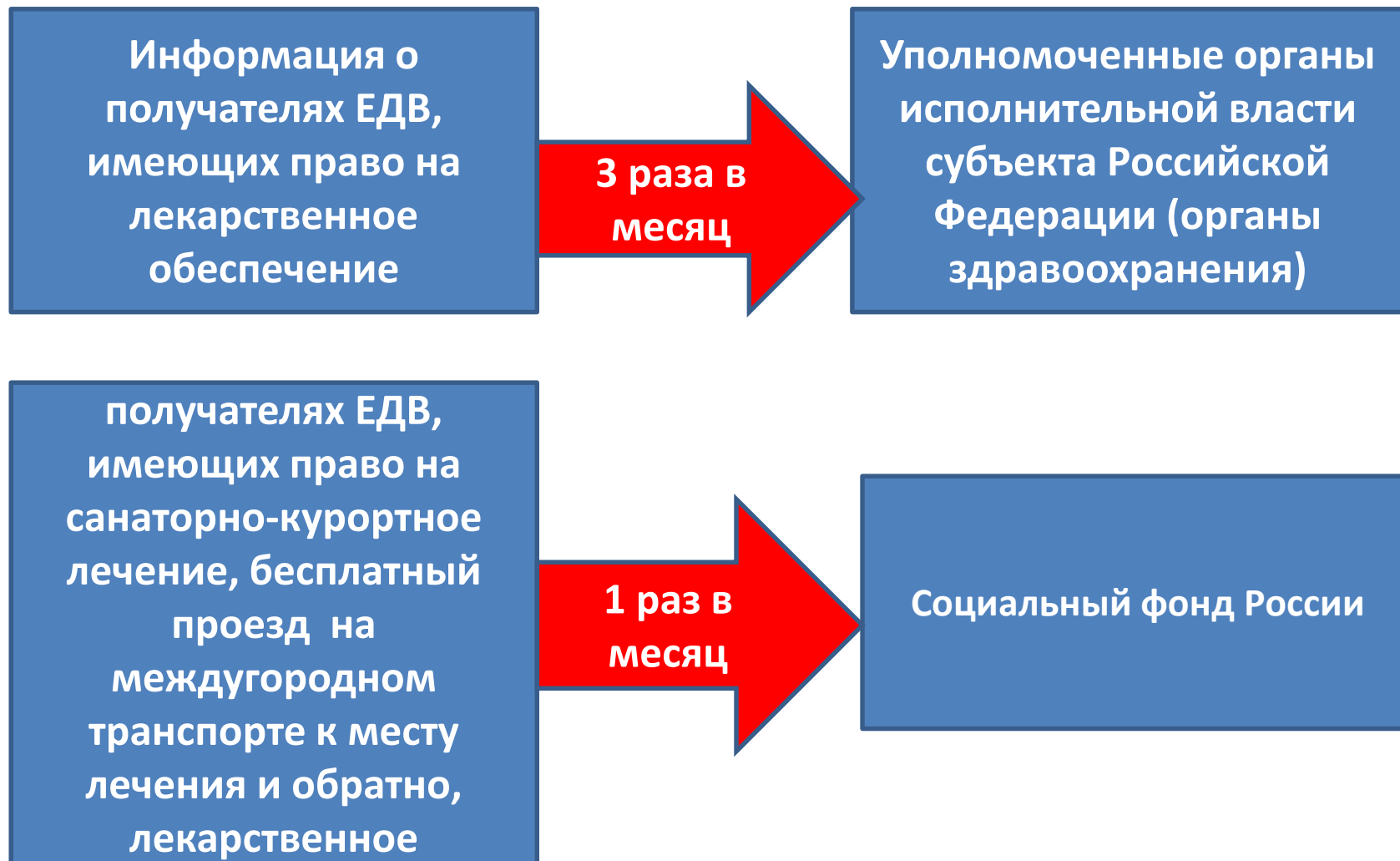

Особенности предоставления набора социальных услуг

Право на набор социальных услуг возникает одновременно с установлением ежемесячной денежной выплаты

НО:

набор социальных услуг предоставляется в НАТУРАЛЬНОМ виде:

Инвалидам войны, участникам Великой Отечественной войны, лицам, награжденным знаком «Жителю блокадного Ленинграда», лицам, награжденным знаком «Житель осажденного Севастополя», лицам, награжденным знаком «Житель осажденного Сталинграда», инвалидам, детям-инвалидам при установлении ежемесячной денежной выплаты, ветеранам боевых действий, которым ЕДВ установлена до 24.07.2023г.

набор социальных услуг предоставляется в ДЕНЕЖНОМ эквиваленте:

Лицам, пострадавшим от воздействия радиации и ветеранам боевых действий, которым ежемесячная денежная выплата установлена с 24.07.2023г. и позднее



Как заменить форму, предоставляемого набора социальных услуг

Подать заявление

Инвалиды войны, участники Великой Отечественной войны, лица, награжденные знаком «Жителю блокадного Ленинграда», лица, награжденные знаком «Житель осажденного Севастополя», лица, награжденные знаком «Житель осажденного Сталинграда», инвалиды, дети-инвалиды, ветераны боевых действий, которым установлена ЕДВ до 24.07.2023г.

лица, пострадавшие от воздействия радиации и ветераны боевых действий, которым ежемесячная денежная выплата установлена с 24.07.2023г. и позднее

- Заявление об отказе от получения набора социальных услуг (социальной услуги)

- Заявление о возобновлении предоставления набора социальных услуг (социальной услуги)

Как заменить форму, предоставляемого набора социальных услуг



Заявление об отказе от получения набора социальных услуг (социальной услуги)

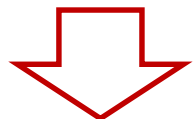

Социальные услуги (услуга) предоставляются в денежном выражении



Заявление о возобновлении предоставления набора социальных услуг (социальной услуги)

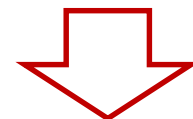

Социальные услуги (услуга) предоставляются в натуральном виде

Варианты возобновления (отказа от) набора социальных услуг

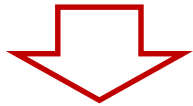

от лекарственного обеспечения



от санаторного лечения



от проезда

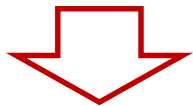

от любых двух услуг



от всего набора социальных услуг



Куда обратиться



Заявление об отказе от получения набора социальных услуг и заявление о возобновлении предоставления набора социальных услуг можно подать в любой **территориальный орган России** или **МФЦ** по выбору независимо от места жительства (пребывания).

Заявление можно подать как самостоятельно, так и через доверенное лицо, направить по **почте** или через **Личный кабинет сайта СФР (sfr.gov.ru)** или через **Портал Госуслуг (gosuslugi.ru)**.

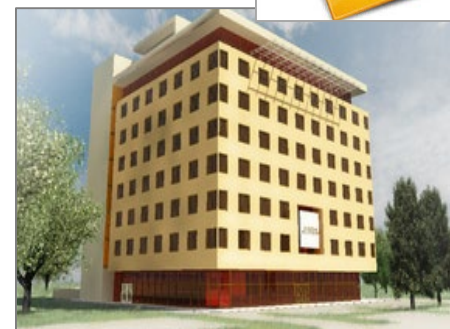
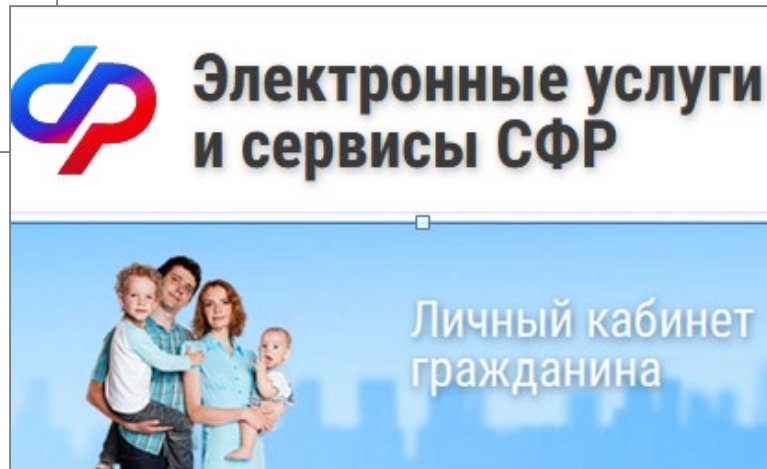
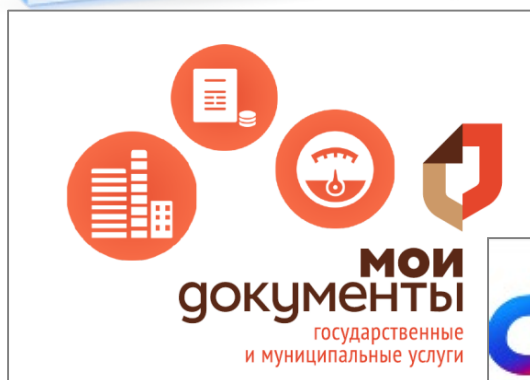

Сроки подачи и действия заявлений

Заявление об отказе от получения набора социальных услуг и заявление о возобновлении предоставления набора социальных услуг подается

до 1 октября текущего года .

Заявления действует **с 1 января года** следующего за годом подачи заявления и до 31 декабря года, в котором гражданин обратиться с новым заявлением о возобновлении набора социальных услуг или об отказе от получения набора социальных услуг.

Индексация набора социальных услуг

Набор социальных услуг индексируют каждый год **1 февраля** одновременно с ежемесячной денежной выплатой.

Важно знать



Положениями нормативных правовых актов предусмотрен четкий порядок и условия для выражения волеизъявления гражданина в части получения набора социальных услуг в денежном выражении или в натуральном виде, которое подтверждается соответствующим заявлением, поданным гражданином по установленной форме, и в предписанные сроки.